

# Milton quiere inaugurar su nuevo centro de convenciones en 1999

*El proyecto técnico del edificio será presentado a finales de este mes o en septiembre*

Milton Convencion planea inaugurar su nuevo centro de banquetes y convenciones, que se ubicará en la avenida de Can Jofresa, a mediados o finales de 1999.

L. M. Andrés

TERRASSA

Según explicó Juan Rubio, uno de los socios de esta empresa terrassense dedicada a los banquetes y convenciones, semanas atrás se cerró con Promoció Industrial de Terrassa (Prointesa) la compra-venta de los terrenos, de unos diez mil metros cuadrados de superficie, donde se ubicará en nuevo centro.

Juan Rubio, que junto a su hermano José y sus respectivas esposas han constituido la sociedad Westin Inversiones, S.L., para llevar a cabo este ambicioso negocio, explica que el proyecto técnico del nuevo edificio está muy adelantado y «será presentado a la ciudad a finales de julio o principios de septiembre». La

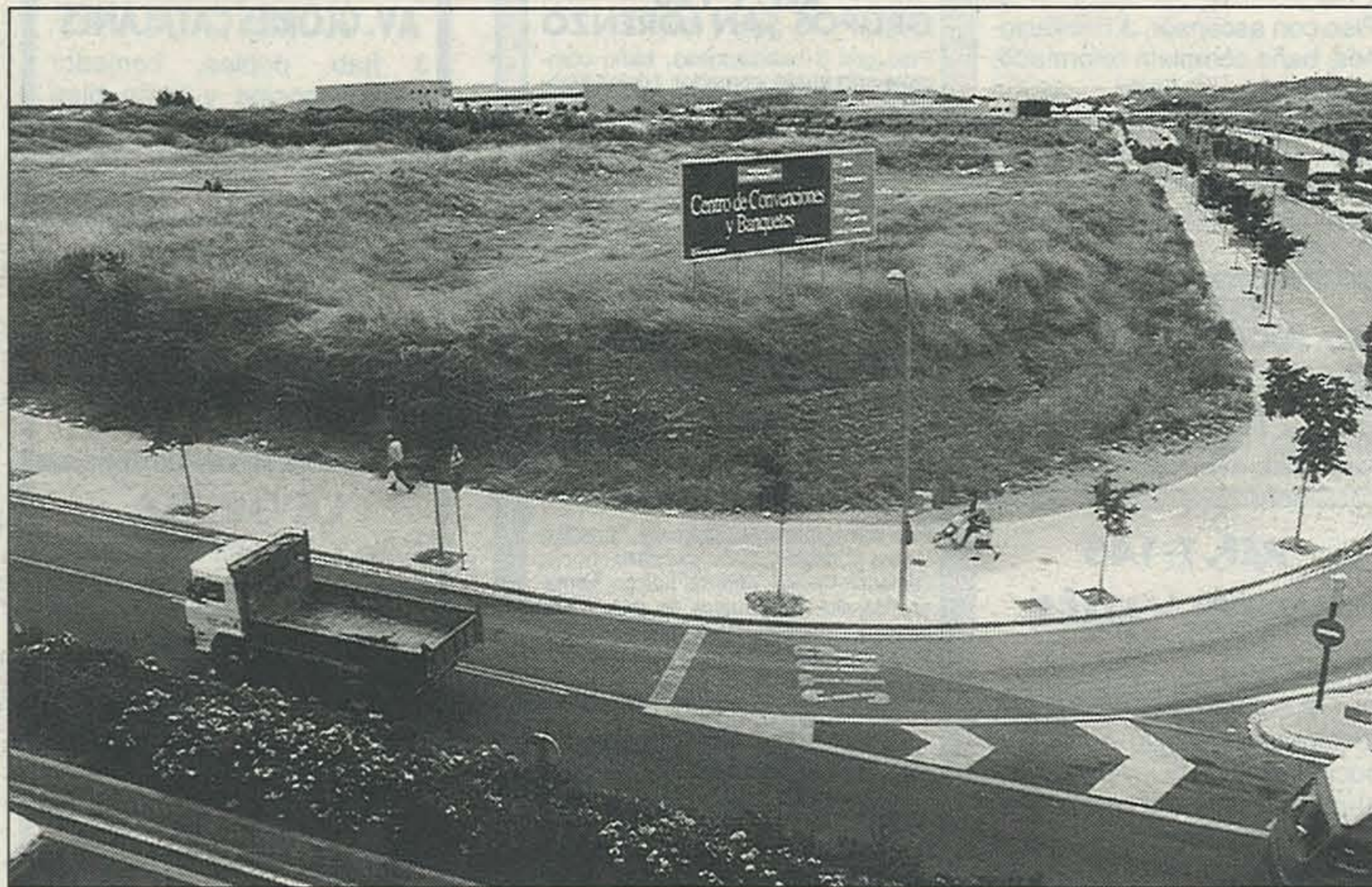

CRISTÓBAL CASTRO

**Terrenos, sitios en la avenida de Can Jofresa, donde se ubicará el nuevo negocio de Milton.**

construcción del inmueble, un macrocentro de una planta baja y tres pisos (unos ocho mil metros cuadrados en total) supondrá una inversión de entre quinientos y seiscientos millones de pesetas.

El diseño del nuevo centro de convenciones, a cargo de Ingeniería Torrella, será de estilo inglés, con tejados oscuros e inclinados. Juan Rubio

explica, no obstante, que en el proyecto («estamos en plena fase de estudio para distribuir los espacios, dice») se han introducido algunas variaciones con respecto a los primeros bocetos.

En este sentido, se han añadido nuevos volúmenes en el edificio: el bloque central estará flanqueado por dos construcciones, en forma de cubo y

cilindro, que albergarán parte importante de los servicios.

En conjunto, el centro dispondrá de unas quince salas de banquetes y convenciones, dos restaurantes (uno en régimen de autoservicio), una cafetería un amplio «hall» de quinientos metros cuadrados, además de un parking con capacidad para trescientos vehículos. Como ya informó este diario, la guin-

da del proyecto es una sala de 1.100 metros cuadrados, que será la más grande de la provincia de Barcelona para este tipo de eventos. En el centro de convenciones también se habilitará una galería (en el frontal de la avenida de Can Jofresa), que albergará entre diez y quince establecimientos en régimen de alquiler. «El centro de convenciones estará dirigido al público en general, pero también nos vamos a dedicar al mundo de la empresa, al ámbito deportivo y social», explica Juan Rubio.

## Seis cocinas

La cocina principal, de 350 metros cuadrados, estará ubicada en el sótano. Se contará, además, con cinco cocinas auxiliares repartidas por el conjunto del edificio. «Como es norma en Milton Convencion, habrá un servicio propio de panadería, heladería e imprenta rápida», dice Juan Rubio. Otro de los elementos que definirán el proyecto será el sistema de accesos internos. «No habrá escaleras, sino un sistema de rampas muy amplias que conectarán las diferentes plantas», añade Rubio.